← Zpět na seznam výsledků hledání

Kia Soul

e-Soul Vision*3-Phasen*ACC*Lenkra...

14 995 € Velmi dobrá cena

364 229 Kč

Aygün Automobile ★★★★★
DE-36381 Schlüchtern

Telefon: +49 (0)... ... Zobrazit

Napsat e-mail

Zaparkovat | Sdílet

Reklama

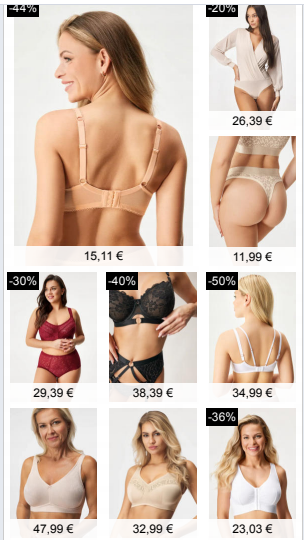

Počet najetých km **48 100 km**

Výkon **100 kW (136 k)**

Převodovka **Automatická**

Datum první registrace **11/2021**

Stáří vozidla **1**

Nahlásit tento inzerát

Informace o baterii

Záruka od první registrace
Není specifikováno

Další informace o stavu baterie získáte od prodejce.

Technické údaje

Stav vozidla	Použité vozidlo, Nebourané
Kategorie	Limuzína
Modelová řada	e- Soul (2019->)
Linka trimování	Vision
Dostupnost	Nyní
Původ	Německé provedení
Počet najetých km	48 100 km
Výkon	100 kW (136 k)
Typ pohonu	Elektrický motor
Další zdroje energie	Napájení
Baterie	Zakoupená baterie
Spotřeba energie (comb.)[2]	-- kWh/100km
Emise CO_2 (comb.)[2]	0 g/km
Třída CO_2	Na základě emisí CO_2 (kombinovaných)
Počet sedadel	5
Počet dveří	4/5
Převodovka	Automatická
Emisní třída	Euro6d
Emisní štítek	4 (Zelený)
Datum první registrace	11/2021
Počet majitelů vozidla	1
HU	11/2026
Klimatizace	Automatická klimatizace
Parkovací senzory	Fotoaparát, Zadní
Airbagy	Čelní, boční a další airbagy
Název barvy výrobce	(AH1) SCHNEEWEISS & INFERNOROT
Barva	Bílá
Typ interiéru	Látka, Černá
Hmotnost	1 610 kg

Zobrazit méně

Výbava

ABS	✓	Adaptivní tempomat	✓
Android Auto	✓	Apple CarPlay	✓
Asistent dálkových světel	✓	Asistent pro start ve svahu	✓
Autom. zatemění vnitřního zrcátka	✓	Bezklíčový vstup	✓
Bluetooth	✓	Centrální zamykání	✓
Dešťový senzor	✓	Digitální palubní deska	✓
Dotyková obrazovka	✓	Dsitanční varovný systém	✓
Elektrická boční zrcátka	✓	Elektrické rozkládací boční zrcátko	✓
Elektricky ovládaná okna	✓	ESP	✓
Handsfree souprava	✓	Imobilizér	✓
Integrované přehrávání hudby	✓	Isofix	✓
Kožený volant	✓	LED denní jízdní světla	✓
LED světlomety	✓	Letní pneumatiky	✓
Litá kola	✓	Mlhovky	✓
Monitor slepého úhlu	✓	Multifunkční volant	✓
Navigace	✓	Neoslňující dálkové světlo	✓
Nouzová sada na opravení penumatiky	✓	Oddělení zavazadlového prostoru	✓
Okolní osvětlení	✓	Omezovač rychlosti	✓
Ovládání hlasem	✓	Palubní počítač	✓
Port USB	✓	Posilovač řízení	✓
Přední pohon	✓	Přídavné topení	✓
Rádio DAB	✓	Regulace prokluzu kol	✓
Rozpoznávání dopravních značek	✓	Ruční podložka	✓
Řazení na volantu	✓	Sledování tlaku v pneumatikách	✓
Střešní nosič	✓	Světelný senzor	✓
Systém alarmu	✓	Systém chránící před střety	✓
Systém nouzového volání	✓	Tuner/rádio	✓
Úplná servisní historie	✓	Varování před opuštěním jízdního pruhu	✓
Vozidlo po nekuřákovi	✓	Vyhřívání sedadel	✓
Vyhřívaný volant	✓	Záruka	✓
Zatemněná okna	✓	Zvukový systém	✓

Zobrazit méně

Prodejcův popis vozidla

Ausstattung:

- Ladevorrichtung On-Board-Lader (3-Phasen)
- Adaptive Geschwindigkeits-Regelanlage mit Stop&Go-Funktion
- Airbag Beifahrerseite abschaltbar
- Airbag Fahrer-/Beifahrerseite
- Aktives Bremslicht (ESS)
- Akustischer Umfeldschutz (virtueller Motorsound)
- Anzeigeinstrumente Supervision mit LCD Display
- Audio-Navigationssystem KIA (10,25")
- Automatisches Antibeschlag-System
- Außenspiegel elektr. verstell- und heizbar, beide
- Bi-LED-Scheinwerfer
- Blinkleuchte in Außenspiegel integriert
- Bordcomputer
- Bremsassistent
- DAB-Tuner (Radioempfang digital)
- Dachreling
- Dachreling silber
- Eco-Paket
- Einparkhilfe hinten
- Einschaltautomatik für Fahrlicht
- Elektromotor 100 kW (cont. 27 kW)
- Fahrassistenz-System: aktiver Spurhalteassistent (LKAS, Lane Keep Assist System)
- Fahrassistenz-System: Berganfahr-Assistent
- Fahrassistenz-System: Fahrprofilauswahl (Drive Mode)
- Fahrassistenz-System: Fernlichtassistent
- Fahrassistenz-System: Frontkollisionswarnung mit Fußgängererkennung
- Fahrassistenz-System: Müdigkeitserkennungs-Sensor (Driver Attention Warning, DAW)
- Fahrassistenz-System: Sicherheitssystem mit automatischem Notruf (ERA GLONASS / eCall)
- Fahrassistenz-System: Stauassistent
- Fensterheber elektr. mit Einklemmschutz vorn
- Fensterheber elektrisch hinten
- Freisprecheinrichtung (Bluetooth) mit Sprachsteuerung
- Frontscheibe Solar-Reflect
- Frontschürze Wagenfarbe
- Fußmatten
- Gegenlenkunterstützung (Vehicle Stability Management, VSM)
- Geschwindigkeits-Begrenzeranlage
- Getriebe für Elektrofahrzeug
- Gurtstraffer mit Kraftbegrenzer
- Heckleuchten LED
- Heckscheibe heizbar
- Heckscheibenwischer
- Innenspiegel mit Abblendautomatik
- Isofix-Aufnahmen für Kindersitz
- Karosserie: 5-türig
- Klimaautomatik
- Kopf-Airbag-System vorn und hinten
- Kopfstützen hinten verstellbar
- Kopfstützen vorn neigungsverstellbar
- Kühlergrill mit Chromrahmen
- Laderaumabdeckung
- Laderaumboden herausnehmbar
- Lenkrad heizbar
- Lenkrad mit Multifunktion
- Lenkrad mit Schaltwippen
- Lenksäule (Lenkrad) höhen-/längsverstellbar
- LM-Felgen
- Luftausströmer im Fond mitte
- Mobile Online Dienste UVO Connect / Kia Connect
- Nebelscheinwerfer LED
- Parkbremse elektrisch
- Reifen-Reparaturset
- Reifendruck-Kontrollsystem
- Rückfahrkamera
- Rücksitzlehne geteilt/klappbar
- Seitenairbag
- Sitz vorn links höhenverstellbar

- Sitzbezug / Polsterung: Stoff
- Sitzheizung vorn
- Smartphone Schnittstelle (Apple CarPlay & Android Auto)
- Sonnenblenden mit Spiegel (beleuchtet)
- Sound-System Harman-Kardon
- Steckdose (12V-Anschluß) in Mittelkonsole
- Türgriffe außen Wagenfarbe
- Türgriffe innen Chrom-Optik
- USB-Anschluss Mittelkonsole
- Verglasung hinten abgedunkelt (Privacy Glass)
- Warnanlage für Sicherheitsgurte hinten
- Warnanlage für Sicherheitsgurte
- Fahrer-/Beifahrerseite
- Wärmeschutzverglasung
- Zusatzbremsleuchte LED

Unsere Öffnungszeiten :

Montag – Freitag 9.00 – 13.00 Uhr und 14.00 – 18.00 Uhr
Samstags 9.00 – 13.00 Uhr

Irrtum und Zwischenverkauf vorbehalten!

Fragen Sie nach unseren Finanzierungs- und Leasingangeboten !

Inzahlungnahme Ihres Fahrzeugs möglich!

Wir sprechen Deutsch / Englisch / Türkisch !
Unsere Email Adresse : info@ayguen-automobile.de

Zobrazit méně

O tomto dealerovi

4,8 ★★★★★ (367 Hodnocení)

Customers appreciate

Responds quickly · Velmi přátelské

Doporučení **95%**

Vozidlo dle popisu **97%**

Tyto informace jsou založeny výhradně na datech mobodile.de a na recenzích ostatních uživatelů. Veškerý obsah je nezávislý a není na prodej.

Prodejce

Aygün Automobile

Hanauer Strasse 10 - 12
DE-36381 Schlüchtern

Na domovskou stránku prodejce

S mobile.de od 23. 10. 2001

Telefon: +49 (0)6661 709904906

Dostupné jazyky
Deutsch, Angličtina, Türkçe

Otevírací doba

Po–Pá 09:00 h - 18:00 h
So 09:00 h - 13:00 h

Další služby

- ✓ **GW-Inzahlungnahme**
- ✓ **Probefahrt**
- ✓ **Mietwagen-Service**

Tiráž

Aygün Automobile

Hanauer Strasse 10-12
DE-36381 Schluechtern

eMail: autohaus-an-der-hanauer@mobile.de

Umsatzsteuer-Identifikationsnr. nach § 27a Umsatzsteuergesetz:
DE812883825

Vertretungsberechtigt: Levent Aygün

Hanauer Str. 10
36381 Schlüchtern
Tel: 06661-1753
Fax: 06661-916955
E-mail: levent.ayguen@googlemail.com

Die Europäische Kommission stellt eine Plattform zur Online-Streitbeilegung (OS) bereit, die Sie unter folgendem Link finden:
http://ec.europa.eu/odr

Die Inhalte dieser Website werden von verschiedensten Mitarbeitern sorgfältig recherchiert und zusammengestellt. Dennoch können Fehler und Irrtümer nicht ausgeschlossen werden.

Haftungshinweis:
Trotz sorgfältiger inhaltlicher Kontrolle übernehmen wir keine Haftung für die Inhalte externer Links. Für den Inhalt der verlinkten Seiten sind ausschließlich deren Betreiber verantwortlich.

Inhalt des Onlineangebotes:
Der Geschäftsführer übernimmt keinerlei Gewähr für die Aktualität, Korrektheit, Vollständigkeit oder Qualität der bereitgestellten Informationen. Haftungsansprüche gegen den Geschäftsführer, welche sich auf Schäden materieller oder ideeller Art beziehen, die durch die Nutzung oder Nichtnutzung der dargebotenen Informationen bzw. durch die Nutzung fehlerhafter und unvollständiger Informationen verursacht wurden, sind grundsätzlich ausgeschlossen, sofern seitens des Geschäftsführers kein nachweislich vorsätzliches oder grob fahrlässiges Verschulden vorliegt. Alle Angebote sind freibleibend und unverbindlich. Der Geschäftsführer behält es sich ausdrücklich vor, Teile der Seiten oder das gesamte Angebot ohne gesonderte Ankündigung zu verändern, zu ergänzen, zu löschen oder die Veröffentlichung zeitweise oder endgültig einzustellen.

Wir die Aygün Automobile mit Sitz in Schlüchtern, nehmen den Schutz Ihrer persönlichen Daten sehr ernst und halten uns strikt an die Regeln der Datenschutzgesetze. Personenbezogene Daten werden auf dieser Webseite nur im technisch notwendigen Umfang erhoben. In keinem Fall werden die erhobenen Daten verkauft oder aus anderen Gründen an Dritte weitergegeben.

Die Kontaktdaten des Unternehmens:
Aygün Automobile
Telefonnummer: +49 (0)6661-1753
E-Mail-Adresse: info@ayguen-automobile.de

Die Kontaktdaten des Datenschutzbeauftragten:
Name: Levent Aygün
Telefonnummer: +49 (0)6661-1753
E-Mail-Adresse: info@ayguen-automobile.de

Datenschutzerklärung
Sie erhalten als Nutzer unserer Internetseite in dieser Datenschutzerklärung alle notwendigen Informationen darüber, wie, in welchem Umfang sowie zu welchem Zweck wir oder Drittanbieter Daten von Ihnen erheben und diese verwenden. Die Erhebung und Nutzung Ihrer Daten erfolgt streng nach den Vorgaben des Bundesdatenschutzgesetzes (BDSG) und des Telemediengesetzes (TMG). Wir fühlen uns der Vertraulichkeit Ihrer personenbezogenen Daten besonders verpflichtet und arbeiten deshalb streng innerhalb der Grenzen, die die gesetzlichen Vorgaben uns setzen. Die Erhebung dieser personenbezogenen Daten erfolgt auf freiwilliger Basis, wenn uns das möglich ist. Auch geben wir diese Daten nur mit Ihrer ausdrücklichen Zustimmung an Dritte weiter. Wir sorgen bei besonders vertraulichen Daten wie im Zahlungsverkehr oder im Hinblick auf Ihre Anfragen an uns durch Einsatz einer SSL-Verschlüsselung für hohe Sicherheit. Wir möchten es aber an dieser Stelle nicht versäumen, auf die allgemeinen Gefahren der Internetnutzung hinzuweisen, auf die wir keinen Einfluss haben. Besonders im E-Mail-Verkehr sind Ihre Daten ohne weitere Vorkehrungen nicht sicher und können unter Umständen von Dritten erfasst werden.
Begriffsbestimmungen
Unsere Datenschutzerklärung soll für jedermann einfach und verständlich sein. Die Datenschutzerklärung nutzt in der Regel die offiziellen Begriffe der Datenschutzgrundverordnung (DSGVO). Die offiziellen Begriffsbestimmungen werden in Art. 4 DSGVO erläutert.
Erhebung von Zugriffsdaten
Die Auslieferung und Darstellung der Inhalte über unsere Webseite erfordert technisch die Erfassung bestimmter Daten. Mit Ihrem Zugriff auf unsere Webseite werden diese sogenannten Server-Logfiles durch uns oder den Provider des Webspace erfasst. Diese Logfiles erlauben keinen Rückschluss auf Sie und Ihre Person. Die entsprechenden Informationen bestehen aus dem Namen der Webseite, der Datei, dem aktuellen Datum, der Datenmenge, dem Webbrowser und seiner Version, dem eingesetzten Betriebssystem, dem Domain-Namen Ihres Internet-Providers, der Referrer-URL als jene Seite, von der Sie auf unsere Seite gewechselt sind, sowie der entsprechenden IP-Adresse. Wir nutzen diese Daten zur Darstellung und Auslieferung unserer Inhalte sowie zu statistischen Zwecken. Die Informationen unterstützen die Bereitstellung und ständige Verbesserung unseres Angebots. Auch behalten wir uns vor, die erwähnten Daten nachträglich zu prüfen, sollte der Verdacht auf eine rechtswidrige Nutzung unseres Angebotes bestehen.
Kontaktformular und Kontaktaufnahme per E-Mail
Wenn Sie uns per Kontaktformular oder E-Mail Anfragen zukommen lassen, werden Ihre Angaben aus dem Anfrageformular bzw. Ihrer E-Mail inklusive der von Ihnen dort angegebenen Kontaktdaten zwecks Bearbeitung der Anfrage und für den Fall von Anschlussfragen bei uns gespeichert. Diese Daten geben wir in keinem Fall ohne Ihre Einwilligung weiter. Rechtsgrundlage für die Verarbeitung der Daten ist unser berechtigtes Interesse an der Beantwortung Ihres Anliegens gemäß Art. 6 Abs. 1 lit. f DSGVO sowie ggf. Art. 6 Abs. 1 lit. b DSGVO, sofern Ihre Anfrage auf den Abschluss eines Vertrages abzielt. Ihre Daten werden nach abschließender Bearbeitung Ihrer Anfrage gelöscht, sofern keine gesetzlichen Aufbewahrungspflichten entgegenstehen.

Rechte Dritter, Homepagezugehörigkeit:
Sollten wir mit den Inhalten dieser Homepage gegen Rechte Dritter verstoßen, so teilen Sie uns dies bitte umgehend per Mail mit. E-Mail an: info@ayguen-automobile.de. Damit sollte Ihnen ausreichend Gelegenheit gegeben sein, uns auch ohne rechtsanwaltliche Hilfe Ihre Bedenken mitzuteilen. Dies gilt insbesondere für die verantwortlichen Personen, die "Massen-Abmahnungen" verschicken. Dies ist hier nicht notwendig, da wir jederzeit und ohne Widerstand bereit sind, Ihre berechtigt beanstandeten Interessen zu wahren. Im Namen des Geschäftsführers werden hiermit ausdrücklich der Admin-C sowie der Domain-Inhaber von der Haftung entlastet, sofern kein nachweislich vorsätzliches oder grob fahrlässiges Verschulden vorliegt.

Zobrazit méně

Podobná vozidla

DFSK Jiný
Forthing 5 Bestune NAT EV E05 Bestune
15 990 € Žádné hodnocení
388 397 Kč
2023 | 14 850 km | 100 kW | Elektrický
99100 Großfahner

Kia PV5
Passenger ELITE 71,2 kWh Power Sma...
43 790 € Férová cena
1 063 659 Kč
2025 | 10 km | 120 kW | Elektrický
19,3 kWh/100km (comb.) • 0 g CO_2/km (comb.) • CO_2 třída A (comb.)
99087 Erfurt

Kia PV5
Passenger 71.2 kWh Elite WP AWR P2-...
42 699 € Férová cena
1 037 159 Kč
Nové auto | 0 km | 120 kW | Elektrický
19,3 kWh/100km (comb.) • 0 g CO_2/km (comb.) • CO_2 třída A (comb.)
99817 Eisenach

Kia Soul
E-Soul 39,2-kWh-Batteri
24 990 € Férová cen
607 007 Kč
2023 | 8 800 km
Elektrický
99891 Bad Tabarz

Tisk
Sdílet
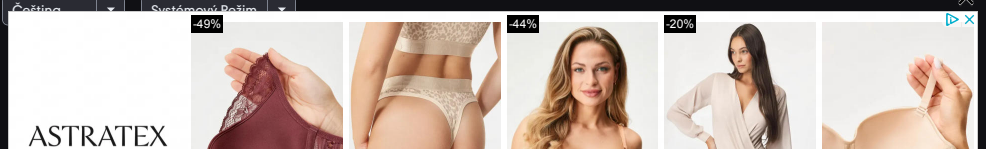
[2] Informace jsou poskytovány v souladu s nařízením o označování spotřeby energie osobních automobilů. Uvedené hodnoty byly stanoveny podle předepsané měřicí metody WLTP (Worldwide Harmonised Light-Duty Vehicles Test Procedure). Spotřeba paliva a emise CO_2 vozu závisí nejen na efektivním využití paliva vozem, ale také na stylu jízdy a dalších netechnických faktorech. CO_2 je hlavním skleníkovým plynem způsobujícím globální oteplování. Průvodce spotřebou paliva a emisemi CO_2 všech nových modelů automobilů nabízených v Německu je k dispozici zdarma na všech prodejních místech v Německu, kde jsou vystaveny nebo nabízeny k prodeji nové automobily. Průvodce je k dispozici také zde: www.dat.de/co2/.