← Zpět na seznam výsledků hledání

Audi e-tron GT

quattro +LASER+HUD+ACC+B&O+3...

47 990 € Velmi dobrá cena

Autohaus von Keitz GmbH & Co. KG
DE-42699 Solingen

Tel.: +49 (0)212 .... Zobrazit

Napsat e-mail

Zaparkovat | Sdílet

Reklama

Nahlásit tento inzerát

Počet najetých km: **59 900 km**

Výkon: **350 kW (476 k)**

Převodovka: **Automatická**

Datum první registrace: **02/2021**

Stáří vozidla: **3**

Technické údaje

Stav vozidla	Použité vozidlo
Kategorie	Limuzína
Modelová řada	F83
Linka trimování	-
Číslo vozidla	7000251
Dostupnost	Nyní
Původ	Německé provedení
Počet najetých km	59 900 km
Výkon	350 kW (476 k)
Typ pohonu	Elektrický motor
Další zdroje energie	Napájení
Baterie	Zakoupená baterie
Kapacita baterie (kWh)	93 kWh
Spotřeba energie (comb.)[2]	21,8 kWh/100km
Emise CO_2 (comb.)[2]	0 g/km
Elektrický rozsah[2]	488 km
Třída CO_2	Na základě emisí CO_2 (kombinovaných) 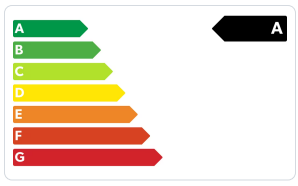
Spotřeba proudu[2]	**21,8 kWh/100km (kombinované)**
Náklady na energii při ročním počtu ujetých kilometrů 15 000 km[2]	1 020 €/rok
Cena proudu	31,2 ct/kWh (roční průměr 2024)
Možné náklady na CO_2 v příštích 10 letech (15 000 km/rok)[2]	**-- € (za předpokladu průměrné ceny CO_2 ve výši 127 €/t)** -- € (za předpokladu nízké průměrné ceny CO_2 ve výši 60 €/t) -- € (za předpokladu vysoké průměrné ceny CO_2 ve výši 200 €/t)
Daň z motorového vozidla	0 €/rok
Počet sedadel	5
Počet dveří	4/5
Převodovka	Automatická
Emisní štítek	1 (Žádný)
Datum první registrace	02/2021

Rok výroby	2021
Počet majitelů vozidla	3
HU	Nový
Klimatizace	Automatická klimatizace, 3 zóny
Parkovací senzory	360° kamera, Zadní, Samořídicí systémy, Přední
Airbagy	Čelní, boční a další airbagy
Název barvy výrobce	Ibisweiß
Barva	Bílá
Typ interiéru	Celé v kůži, Černá
Dojezd	488 km

Zobrazit méně

Výbava

ABS	✓	**Adaptivní podvozek**	✓
Adaptivní tempomat	✓	**Adaptivní zatáčecí světla**	✓
Android Auto	✓	**Apple CarPlay**	✓
Asistent dálkových světel	✓	**Autom. zatemění vnitřního zrcátka**	✓
Bederní opěra	✓	**Bezklíčový vstup**	✓
Bluetooth	✓	**Centrální zamykání**	✓
Dešťový senzor	✓	**Digitální palubní deska**	✓
Dotyková obrazovka	✓	**Dsitanční varovný systém**	✓
Electric heated rear seats	✓	**Electrické zadní výklopné dveře**	✓
Elektrická boční zrcátka	✓	**Elektrické nastavení sedadla**	✓
Elektrické nastavení sedadla s paměťovou funkcí	✓	**Elektrické rozkládací boční zrcátko**	✓
Elektricky ovládaná okna	✓	**ESP**	✓
Handsfree souprava	✓	**Head-up displej**	✓
Imobilizér	✓	**Indukční nabíjení pro smartphony**	✓
Integrované přehrávání hudby	✓	**Isofix**	✓
Kožený volant	✓	**Kuřácký balíček**	✓
Laserová světla	✓	**LED denní jízdní světla**	✓
Litá kola	✓	**Masážní sedadla**	✓
Monitor slepého úhlu	✓	**Multifunkční volant**	✓
Náhon na všechna kola	✓	**Navigace**	✓
Neoslňující dálkové světlo	✓	**Nouzová sada na opravení penumatiky**	✓
Odvětrávaná sedadla	✓	**Okolní osvětlení**	✓
Omezovač rychlosti	✓	**Ovládání hlasem**	✓
Palubní počítač	✓	**Panoramatická střecha**	✓
Pneumatické pérování	✓	**Port USB**	✓
Posilovač řízení	✓	**Rádio DAB**	✓
Regulace prokluzu kol	✓	**Rozpoznávání dopravních značek**	✓
Ruční podložka	✓	**Řazení na volantu**	✓
Sledování tlaku v pneumatikách	✓	**Sportovní sedačky**	✓
Světelný senzor	✓	**Systém alarmu**	✓
Systém chránící před střety	✓	**Systém nouzového volání**	✓
Tuner/rádio	✓	**Úplná servisní historie**	✓
Varování před opuštěním jízdního pruhu	✓	**Vyhřívání sedadel**	✓
Vyhřívaný volant	✓	**WLAN / WiFi hotspoty**	✓
Záruka	✓	**Zatemněná okna**	✓
Zvukový systém	✓		

Zobrazit méně

Prodejcův popis vozidla

Ausstattungspakete:

- **Assistenz-Paket plus:** Einparkhilfe vorn und hinten, akustisch und optisch mit selektiver Anzeige (APS Plus), Assistenz-Paket Stadt, Fahrassistenz-System: Ausstiegswarnung, Fahrassistenz-System: Spurverlassenswarnung, Assistenz-Paket Tour, Fahrassistenz-System: Spurverlassenswarnung inkl. Notfall-Assistent mit kamerabasierter Verkehrszeichenerkennung, Fahrassistenz-System: Verkehrszeichenerkennung, Fahrassistenz-System: Parklenkassistent, Kamerasystem Umgebungsansicht (Top View), Fahrassistenz-System: Spurwechselassistent (Side Assist) mit Ausstiegswarnung und Querverkehrs-Assistent, Assistenz-Paket Parken mit Remote Parklenkassistent, Fahrassistenz-System: Kreuzungs-Assistent, Fahrassistenz-System: Adaptive Geschwindigkeitsregelanlage (Adaptive Cruise Control) mit Autom. Distanzregelung, Fahrassistenz-System: Spurwechselassistent (Side Assist) inkl. Audi pre sense rear
- **Bluetooth-Freisprecheinrichtung mit Spracherkennung (Audi Phone Box):** Universal-Schnittstelle Bluetooth
- **Dynamiklenkung - Allradlenkung:** Servolenkung elektro-mechanisch plus
- **Innenausstattung: Interieurelemente in Leder Feinnappa / Mikrofaser Dinamica oben und unten:** Türverkleidungseinsätze in Mikrofaser Dinamica
- **Komfortschlüssel mit sensorgesteuerter Heckklappenentriegelung und Diebstahl-Warnanlage inkl. (öffnen + schliessen):** Diebstahl-Warnanlage + Innenraumabsicherung / Abschleppschutz
- **Sitze vorn elektr. verstellbar (links mit Memory):** Innenspiegel mit Abblendautomatik, Lenksäule (Lenkrad) elektr. verstellbar, Außenspiegel elektr. verstell-, heiz- und anklappbar, mit Abblendautomatik und Memory
- **Sitzheizung vorn und hinten:** Sitzheizung vorn
- **Sportsitze pro vorn:** Sitzheizung vorn, Sitzbelüftung vorn, Lendenwirbelstützen vorn, pneumatisch verstellbar, Mittelarmlehne hinten Komfortausstattung, Rücksitzlehne geteilt/klappbar (40:20:40)

Weitere Ausstattungen:

Getriebe
- Automatik

Technik
- Allrad
- Bordcomputer
- Niveauregulierung
- Sperrdifferential
- Adaptives Daempfungssystem
- Luftfederung
- Schaltwippen
- Volldigitales Kombiinstrument

Assistenten
- Totwinkel-Assistent
- Verkehrszeichenerkennung
- Park-Lenk-Assistent
- Regensensor
- Fernlichtassistent
- Lichtsensor
- Notbremsassistent
- Spurhalteassistent
- Spurwechselassistent
- Abstandsregeltempomat
- Abstands-/Kollisionswarner

Komfort
- Servolenkung
- Zentralverriegelung
- Elektrischer Fensterheber
- Lederausstattung
- Sitzheizung
- Elektrische Aussenspiegel
- Teilbare Ruecksitzlehne
- Tempomat
- Multifunktionslenkrad
- Keyless Go Startfunktion
- Elektrische Sitze
- Innenspiegel autom. abblendbar
- Mittelarmlehne
- Lenksaeule einstellbar
- Sportsitze
- ParkDistanceControl vorne und hinten
- Massagesitze
- Elektrische Heckklappe
- klimatisierte Sitze
- Keyless Entry
- Memory Sitze
- Ambientebeleuchtung
- Lordosenstütze
- Lederlenkrad
- Sitzheizung hinten
- Geschwindigkeitsbegrenzungsanlage
- Klimaautomatik-3-Zonen
- Funkfernbedienung

Sicht
- Laserlicht
- LED-Hauptscheinwerfer
- adaptives Kurvenlicht
- Dynamisches Kurvenlicht
- Blendfreies Fernlicht
- LED-Tagfahrlicht
- 360 Grad Kamera
- HEAD-UP-Display
- LED-Rueckleuchten
- Scheinwerferregulierung
- Colorverglasung
- Aussenspiegel beheizbar
- Privacyverglasung

Sicherheit
- ABS
- Airbag
- Beifahrer-Airbag
- Wegfahrsperre
- Seitenairbags
- Alarmanlage
- ESP
- Antriebsschlupfregelung
- Reifendruckkontrolle
- Traktionskontrolle
- Kopfairbag
- Kindersitzbefestigung
- Notrufsystem
- Pannenkit

Entertainment
- Navigationssystem
- Soundsystem
- Radio
- Telefonvorbereitung
- USB-Anschluss
- MP3
- Bang und Olufsen
- Bluetooth
- Freisprecheinrichtung
- Apple CarPlay
- Android Auto
- Sprachsteuerung
- DAB
- WLAN
- Touchscreen
- Induktionsladen für Smartphones
- Musikstreaming

Qualität
- Garantie
- Scheckheftgepflegt
- HUAU neu

Sonstiges
- Alufelgen
- Panoramadach
- Lenkradheizung
- Fahrerprofilauswahl
- Raucherpaket
- Airbag Beifahrerseite abschaltbar
- Außenspiegel elektr. verstell- und heizbar
- beide
- Wärmeschutzverglasung grün getönt
- Antriebsart: Allradantrieb
- Audi Smartphone Interface
- Reifendruck-Kontrollsystem
- Sonderlackierung Ibis-Weiß
- Kopf-Airbag-System (Sideguard)
- ISOFIX-Aufnahmen für Kindersitz
- Klimaautomatik 3-Zonen
- Panorama-Glasdach
- HV-Batterie 93
- 4 kWh brutto / 83
- 7 kWh netto
- Raucher-Paket

- Fahrwerk (adaptive air Suspension)
- Head-up-Display
- Ambiente-Beleuchtung (Multicolor-LED)
- Verglasung hinten abgedunkelt (Privacyverglasung)
- Elektron. Sperrdifferential (Hinterachse)
- Lenkrad heizbar (Sport/Leder - 3-Speichen
- unten abgeflacht) mit Multifunktion plus und Schaltfunktion
- Sitzbelüftung und Massagefunktion vorn
- Sitzbezug / Polsterung: Leder Kombination
- perforiert
- mit Wabensteppung
- Sound-System Bang & Olufsen
- Matrix-LED-Scheinwerfer mit Laserlicht
- Anti-Blockier-System (ABS)
- Wegfahrsperre (elektronisch)
- Airbag Fahrer-/Beifahrerseite
- Licht- und Regensensor
- Heckleuchten LED mit dynamischem Blinklicht
- Komfort-Standklimatisierung
- Frontscheibe Wärmeschutzverglasung
- Seitenairbag vorn und hinten
- Audi Ringe und Schriftzüge Chrom
- Getriebe 2-Gang für Elektrofahrzeug
- Adaptive Geschwindigkeitsregelanlage (Adaptive Cru
- Int.KnNr: 7000251
- Änderungen, Zwischenverkauf und Irrtümer vorbehalten.

quality by

Zobrazit méně

O tomto dealerovi

4,9 ★★★★★ (96 Hodnocení)

Customers appreciate

Good counselling ✓ Responds quickly ✓ Velmi přátelské ✓

Doporučení **100%**

Vozidlo dle popisu **100%**

Tyto informace jsou založeny výhradně na datech mobodile.de a na recenzích ostatních uživatelů. Veškerý obsah je nezávislý a není na prodej.

Prodejce

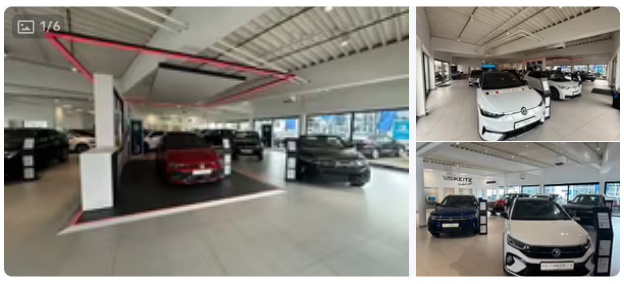

autohaus VON KEITZ Einfach gut!

Vaše kontaktní osoba

Ihr Verkaufsteam

Autohaus von Keitz GmbH & Co. KG

Merscheider Strasse 76
DE-42699 Solingen

Na domovskou stránku prodejce

S mobile.de od 1. 2. 2005

PHONE1: +49 (0)212 2508945129

Číslo vozidla pro poptávky: **7000251**

Dostupné jazyky
Deutsch, Angličtina

Otevírací doba

Po–Pá 09:00 h - 18:00 h
So 09:00 h - 13:00 h

Tiráž a další informace

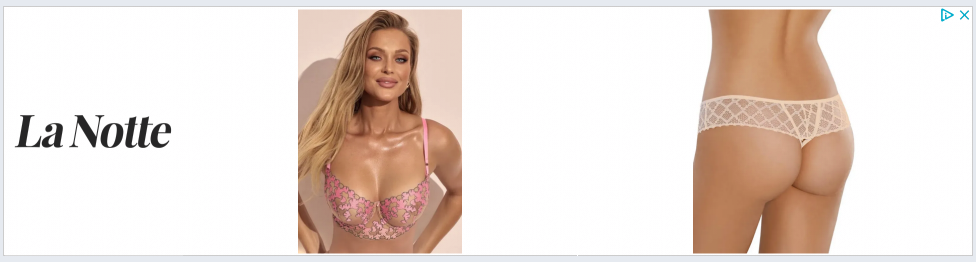

Další vozidla tohoto dealera

Zobrazit všechna vozidla

Audi Q4 e-tron
ELEKTRO quattro +AHK+OBC11kW+N...
42 950 € Vyšší cena
2023 | 39 235 km | 220 kW | Elektrický
42699 Solingen

Audi Q3
35 TFSI S TRONIC S LINE +S/LHZ+NAV...
37 450 € Férová cena
2024 | 10 300 km | 150 k | Benzín
42699 Solingen

Audi A3
Sportback 35 TFSI S line +WR+RFK+S...
35 450 € Dobrá cena
2024 | 17 702 km | 150 k | Benzín
42699 Solingen

Audi A3
Sportback 35 TFSI S line
35 450 € Dobrá cena
2024 | 17 842 km | Hybridní
42699 Solingen

Tisk

Sdílet

[2] Informace jsou poskytovány v souladu s nařízením o označování spotřeby energie osobních automobilů. Uvedené hodnoty byly stanoveny podle předepsané měřicí metody WLTP (Worldwide Harmonised Light-Duty Vehicles Test Procedure). Spotřeba paliva a emise CO_2 vozu závisí nejen na efektivním využití paliva vozem, ale také na stylu jízdy a dalších netechnických faktorech. CO_2 je hlavním skleníkovým plynem způsobujícím globální oteplování. Průvodce spotřebou paliva a emisemi CO_2 všech nových modelů automobilů nabízených v Německu je k dispozici zdarma na všech prodejních místech v Německu, kde jsou vystaveny nebo nabízeny k prodeji nové automobily. Průvodce je k dispozici také zde: www.dat.de/co2/